

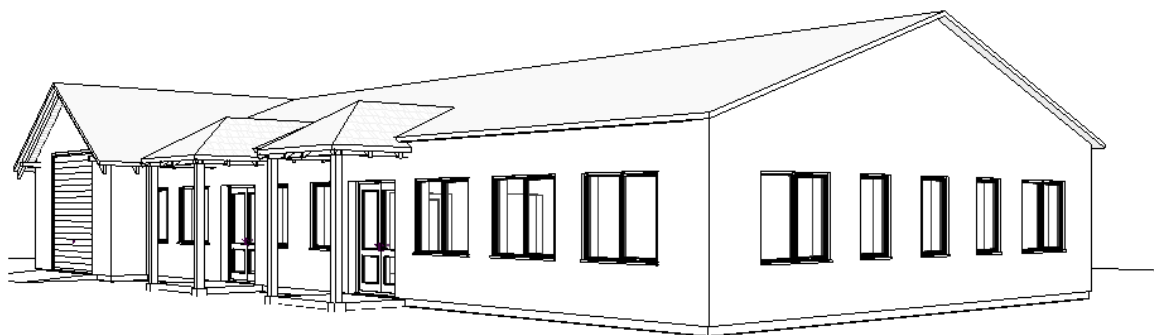

GEODEZJA – PROJEKTY – DOMY GOTOWE
ul. Rynek 19/9, 83-400 Kościerzyna; biuro@iv.pl; www.priebe.pl
tel. (058) 680-11-11; tel. kom. 602-459-702; fax (058) 680-11-10

PROJEKT BUDOWLANY

BUDOWA ŚWIETLICY WIEJSKIEJ ORAZ REMIZY OSP W KALISZU NA DZ. NR 1025



Zgodnie z wymogiem art.20 ust. 4 ustawy z dnia 7 lipca 1994 roku Prawo budowlane (tekst jednolity: Dz. U. z 2003 r Nr 207, poz. 2016 z późniejszymi zmianami), niżej podpisani autorzy projektu oświadczają, że projekt budowlany „Budowa świetlicy wiejskiej oraz remizy OSP w Kaliszu na dz. nr 1025”, został sporządzony zgodnie z obowiązującymi przepisami oraz zasadami wiedzy technicznej.

Inwestor:

Gmina Dziemiany
ul. 8 Marca 3
83-425 Dziemiany

Branża:

elektryczna

Projektował:

mgr inż. Marcin Błochowiak
numer ewid. POM/0019/POOE/07

Sprawdził:

mgr inż. Mirosław Bukowski
numer ewid. 46/Gd/2002

Kwiecień 2012 r